ՀԱՏՈՐ I

Ավտոկայանատեղի

ԲՈՎԱՆԴԱԿՈՒԹՅՈՒՆ

Հ/Հ	ԱՆՎԱՆՈՒՄԸ	ԹԵՐԹ
1	ԲՈՎԱՆԴԱԿՈՒԹՅՈՒՆ ԵՎ ԲԱՑԱՏՐԱԳԻՐ	01/09
2	ՀԱՏԱԿԱԳԻԾ ԵՎ ԲԱՑՎԱԾՔՆԵՐ	02/09
3	ՀԱՏԱԿԱԳԻԾ և ԿԱՅԱՆԱՏԵՂԻԻ ՄԱՍՆԱԳԻՐ	03/09
4	ՀԱՏԱԿԱԳԻԾ ՀՈՐ և ՄԻՋՆՈՐՄԵՐ	04/09
5	ՃԱԿԱՏ 1-7	05/09
6	ՃԱԿԱՏ 7-1	06/09
7	ՃԱԿԱՏՆԵՐ A-C ԵՎ C-A	07/09
8	ԿՏՐՎԱԾՔ 1-1	08/09
9	ՏԱՆԻՔԱՃԱՃԿԻ ՀԱՏԱԿԱԳԻԾ	09/09

ԲԱՑԱՏՐԱԳԻՐ

Ավտոկայանատեղիի շինությունների նախագիծը մշակվել է Եղվարդի համայնքապետարանի պատվերով:
Ծրագրով նախատեսվում է կառուցել ավտոկայանատեղի իր հարակից օժանդակ կարռույցներով՝ Եղվարդի համայնքապետարանին պատականող տրանսպորտային միջոցների կայանման և սպասարկման համար:
Ամբողջ հողատարածքը նախատեսվում է ցանկապատել "Արթիկ" տիպի տուֆ քարե շարով:
Նախագիծը բաղկացած է երկու հատորից `Հատոր I և Հատոր II. Հատոր I-ում ներառված է ավտոկայանատեղիի շենքի ր հարակից հարթակի հարթեցման աշխատանքները, Հատոր II-ում՝ գրասենյակային մասը և պահակակետը:
Ընդհանուր նախագիծը մշակված է եղվարդի համայնքապետարանի կողմից տրված ճարտարապետական հատակագծային առաջադրանքի և Տեխնիկական առաջադրանքի հիման վրա:
Նախագիծը տեղակապված է չէ որևէ հողատարածքի, տեղադիրքը ընտրված է համաձայն Տեխնիկական առաջադրանքի, իսկ հողատարածքը Պայմանական է: Շինարարական աշխատանքների մեկնարկից առաջ անհրաժեշտ է Նախագիծը տեղակապել ընտրված հողատարածքի հետ:
Ավտոկայանատեղիի շենքը իրենից ներկայացնում է 32.4x12.8մ արտաքին չափերով կառույց, որը բաղկացած է `ըստ բարձության, երկու տարբեր նիշերից:
Առաջին ավտոկայանատեղին ունի 6 մետր բարձրություն, ավտոսպասարկման հոր և մետաղակն դարպասներ, հարակից եկու արվտոկայանատեղիները նույպես փակ են: Ավտոկայանատեղի 2-ում նախատեսված է պահեստային մաս, իր մետաղական դարակաշարով:
Լուսավորությունը նախատեսված է համապատասխան նորմերի: Օգտագործվող բոլոր նյութերը պետք է ունենան որակի համապատասխանության սերտիֆիկատ: Շինարարության ողջ ընթացքում կազմել թաքնված աշխատանքների , ամրանների տեղադրման , նիշիարման ակտերը:

Նախագծով նախատեսվում են հետևյալ աշխատանքները

- *Տարածքի համահարթեցում*
- *Հողային աշխատանքները*
- *Հիմքերի փորում և մշակում*
- *Ժապավենային հիմքեր*
- *Ե/բ միաձույլ կարկասի կառուցում*
- *Պատերի կառուցում կանոնավոր տուֆ քարով Արթիկ տեսակի*
- *Հավաքովի կլոր անցքավոր ծածկի պանելների մոնտաժում*
- *Տանիքի իրականացում պրոֆիլավոր ցինկապատ թիթեղից՝ փայտե կրող կարասի վրա*
- *Երեք ավտոկայանատեղիների հատակների իրականացում բետոնից մետղական ցանցով*
- *Տարածքում և բաց ավտոկայանատեղիներում բազալտե խճով հատակների իրականացում:*
- *Արտաքին և ներքին լուսավորության իրականացում*
- *Ցանկապատի կառուցում տուֆե քարերով*

Երկու մասնաշենքի տեղադիրքը ընտրված է այնպես, որ մասնաշենքի մի պատը հանդիսանում է նաև ցանկապատ:
Նախագիծը մշակված է ՀՀ-ում գործող նորմերի ր ստանդարտենի պահանջների համապատասխան:
Աշխատանքների մանրամասն նկարագիրը ըստ անհրաժեշտության ներկայացված է համապատասխան թերթերում:

ԵՂՎԱՐԴԻ ՀԱՄԱՅՆՔԱՊԵՏԱՐԱՆ Հասցե: ՀՀ, ք Եղվարդ, Երևանյան 1| Phone: +374 (224) 2-20-24		
Եղվարդի համայնքապետարանի նոր ավտոկայանատեղիի կառուցում		
Բովանդակություն, Բացատրագիր	Format A3(297x420)	Date: 11.10.2021
	Նախագծեց: Ա.Գ.	Հաստատեց: Ա Ս
BIM Engineering Building Infrastructure Management ԲԻՄ ԻՆԺԵՆԵՐԻՆԳ ՍՊԸ Երևան Ավան-Առինջ, Միկրոշրջան-1| Հեռ. +374 (98) 948 888	E-mail.info@bime.am	ԲԱ Էջ: 01/09	

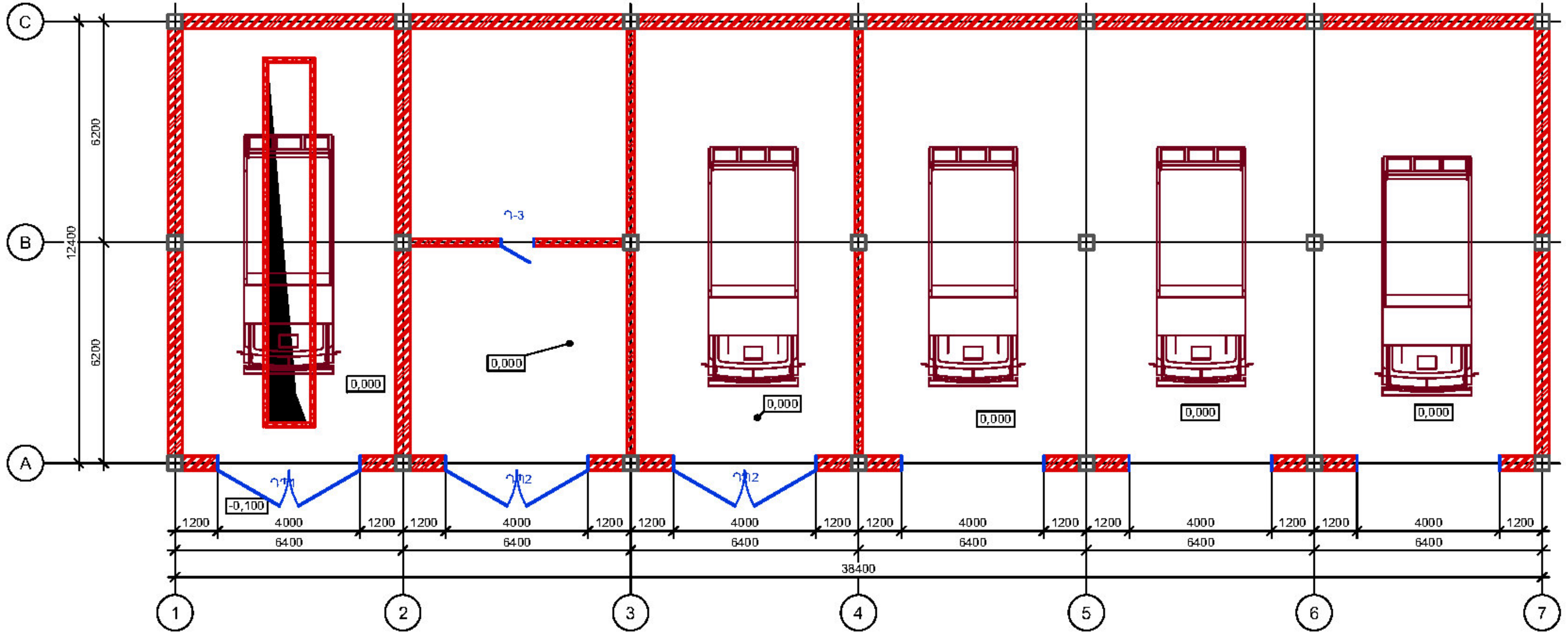

ԵՂՎԱՐԴԻ ՀԱՄԱՅՆՔԱՊԵՏԱՐԱՆ

Հասցե: ՀՀ, ք. Եղվարդ, Երևանյան 1| Phone: +374 (224) 2-20-24

Եղվարդի համայնքապետարանի նոր ավտոկայանատեղիի կառուցում

ՃԱՐՏԱՐԱՊԵՏԱԿԱՆ ՄԱՍ Հատակագիծ և բացվածքներ	Format A3(297x420)	Date: 11.10.2021
	Նախագծեց: Ա.Գ.	Հաստատեց: Ա Ս

ԲԻՄ ԻՆԺԵՆԵՐԻՆԳ ՍՊԸ

Երևան Ավան-Առինջ, Միկրոշրջան-1| Հեռ. +374 (98) 948 888 | E-mail: info@bime.am

ՃՄ

Էջ: 02/09

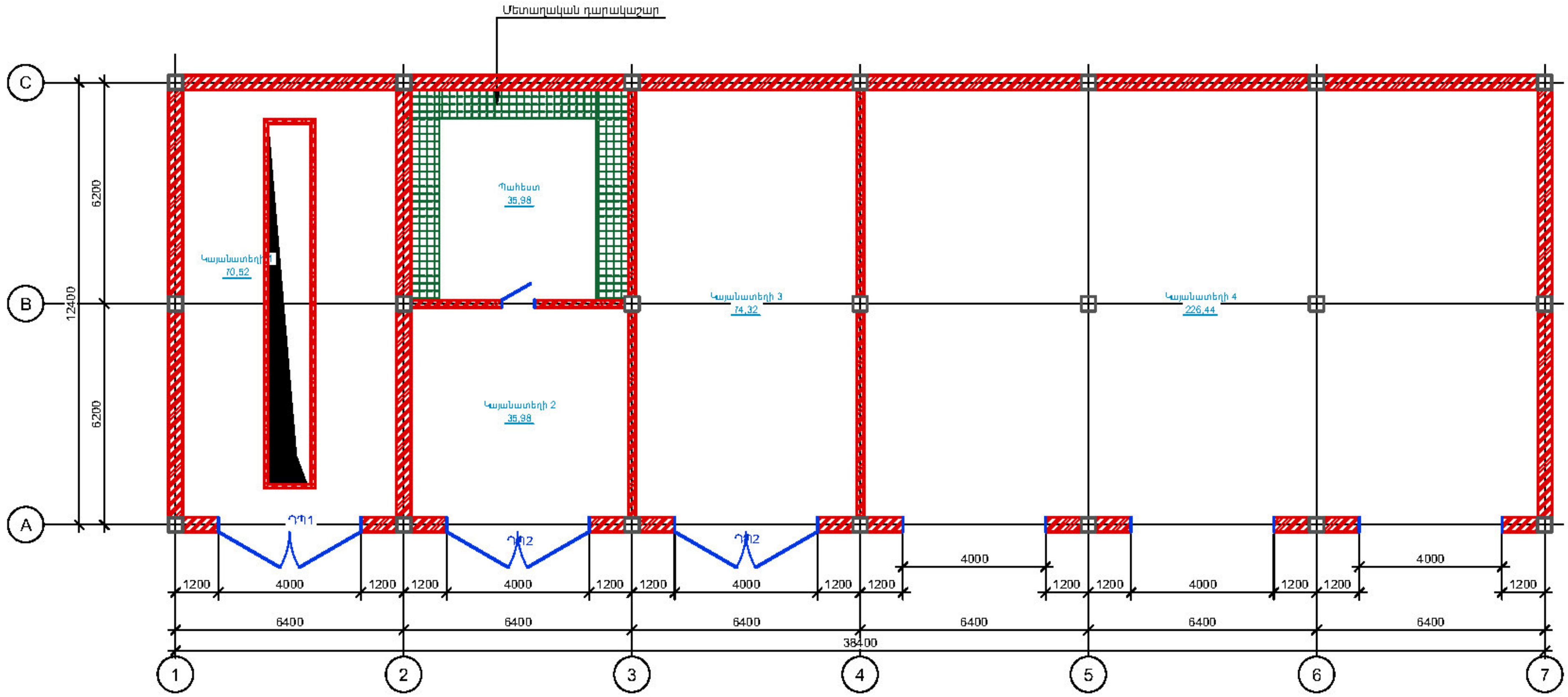

Ծանոթություն

- Տվյալ փուլով շենքի ներքին հարդարման աշխատանքներ նախատեսված չեն
- Դրապանների գծագրերը տրված են առանձին թերթեով
- ԴՊ-1 դարպասի փեղկերի բարձրութւոնը նախատեսված է 4մետր, իսկ խուլ մասը նախատեսված է ապակեփաթեթ ռետինե տակդիրների վրա
- Դարակաշարի գծագիրը տրված է առանձին թերթով

Ատոկայանատեղիների մասնագիր

Համարը	Անվանում	Մակերես մ2	Հատակը
	Ընդամենը	441.56	
1	Կայանատեղի 1	69.98	Ե/բ
2	Պահեստ	35.74	Ե/բ
3	Կայանատեղի 2	35.74	Ե/բ
4	Կայանատեղի 3	73.95	Ե/բ
5	Կայանատեղի 4	226.14	Խիճ

ԵՂՎԱՐԴԻ ՀԱՄԱՅՆՔԱՊԵՏԱՐԱՆ Հասցե: ՀՀ, ք Եղվարդ, Երևանյան 1| Phone: +374 (224) 2-20-24	
Եղվարդի համայնքապետարանի նոր ավտոկայանատեղիի կառուցում	
ՃԱՐՏԱՐԱՊԵՏԱԿԱՆ ՄԱՍ Հատակագիծ և կայանատեղիների մասնագրեր	Format A3(297x420) · Date: 11.10.2021 · Նախագծեց: Ա.Գ. · Հաստատեց: Ա Ս
ԲԻՄ ԻՆԺԵՆԵՐԻՆԳ ՍՊԸ Երևան Ավան-Առինջ, Միկրոշրջան-1| Հեռ. +374 (98) 948 666 | E-mail.info@bime.am	ՃՄ Էջ: 03/09

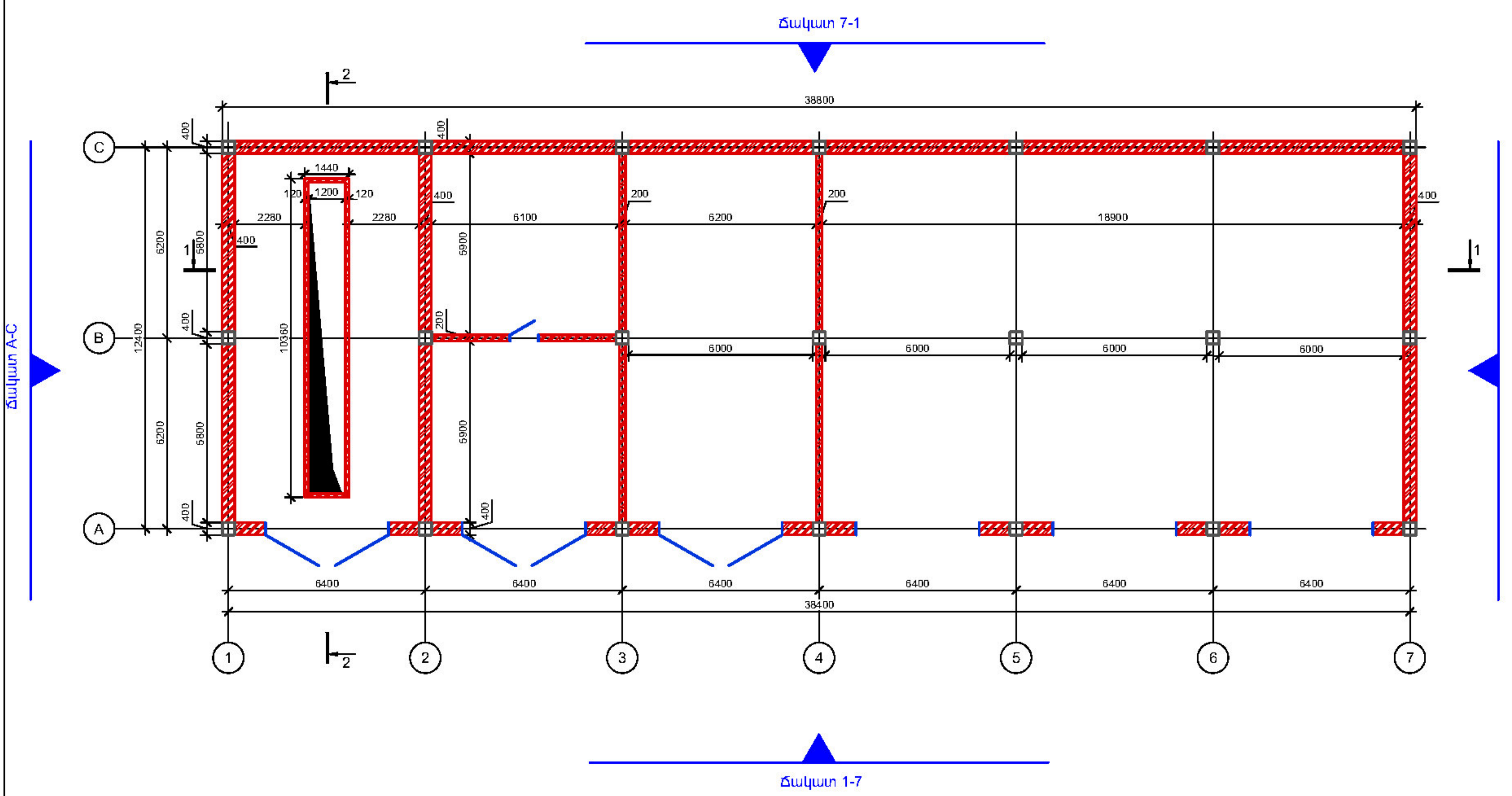

ԵՂՎԱՐԴԻ ՀԱՄԱՅՆՔԱՊԵՏԱՐԱՆ

Հասցե: ՀՀ, ք. Եղվարդ, Երևանյան 1| Phone: +374 (224) 2-20-24

Եղվարդի համայնքապետարանի նոր ավտոկայանատեղիի կառուցում

ՃԱՐՏԱՐԱՊԵՏԱԿԱՆ ՄԱՍ Հատակագիծ- հոր և միջնորմեր	Format A3(297x420)	Date: 11.10.2021
	Նախագծեց: Ա.Գ.	Հաստատեց: Ա Մ

ԲԻՄ ԻՆԺԵՆԵՐԻՆԳ ՍՊԸ

Երևան Ավան-Առինջ, Միկրոշրջան-1| Հեռ. +374 (98) 948 888 | E-mail: info@bime.am

ՃՄ

Էջ: 04/09

ՃԱԿԱՏ 1-7

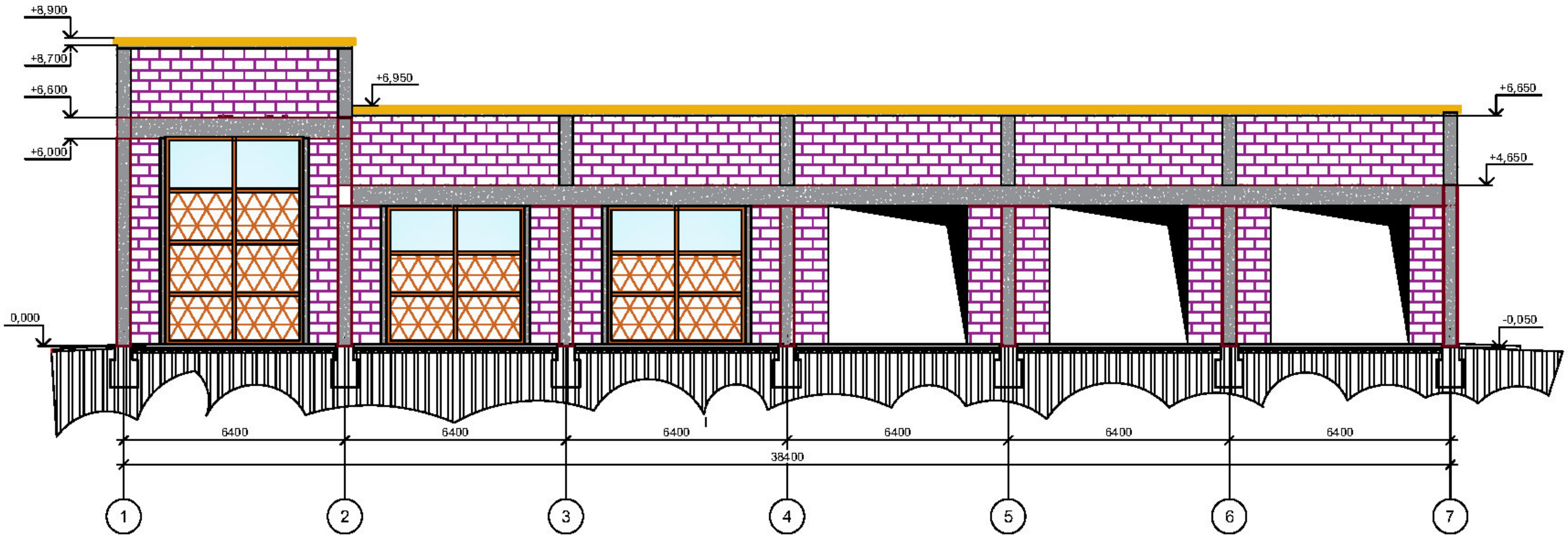

Ծանոթություն
Տվյալ փուլով շենքի արտաքին հարդարման աշխատանքներ նախատեսված չեն

ԵՂՎԱՐԴԻ ՀԱՄԱՅՆՔԱՊԵՏԱՐԱՆ Հասցե: ՀՀ, ք Եղվարդ, Երևանյան 1| Phone: +374 (224) 2-20-24			
Եղվարդի համայնքապետարանի նոր ավտոկայանատեղիի կառուցում			
ՃԱՐՏԱՐԱՊԵՏԱԿԱՆ ՄԱՍ Ճակատ 1-7		Format A3(297x420)	Date: 11.10.2021
		Նախագծեց: Ա.Գ.	Հաստատեց: Մ Մ
BIM Engineering Building Infrastructure Management	**ԲԻՄ ԻՆԺԵՆԵՐԻՆԳ ՍՊԸ** Երևան Ավան-Առինջ, Միկրոշրջան-1| Հեռ. +374 (98) 948 888 | E-mail.info@bime.am	ՃՄ Էջ: 05/09	

ՃԱԿԱՏ 7-1

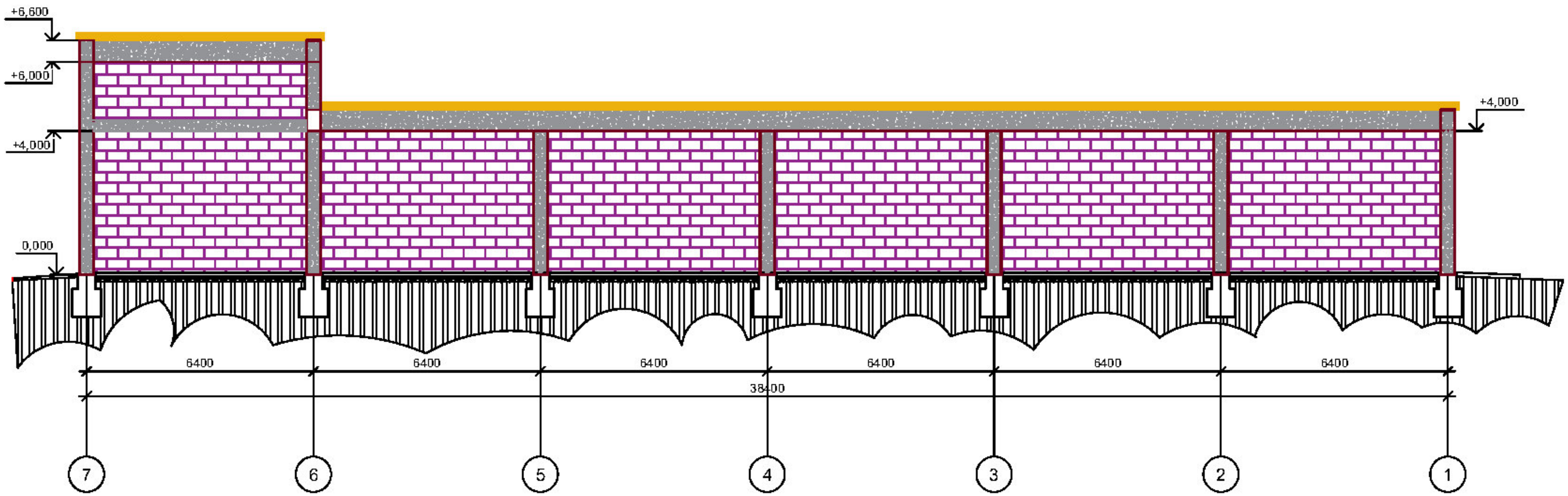

ԵՂՎԱՐԴԻ ՀԱՄԱՅՆՔԱՊԵՏԱՐԱՆ Հասցե: ՀՀ, ք. Եղվարդ, Երևանյան 1| Phone: +374 (224) 2-20-24			
Եղվարդի համայնքապետարանի նոր ավտոկայանատեղիի կառուցում			
ՃԱՐՏԱՐԱՊԵՏԱԿԱՆ ՄԱՍ Ճակատ 7-1	Format A3(297x420)	Date: 11.10.2021	
	Նախագծեց: Ա.Գ.	Հաստատեց: Ա Մ	
ԲԻՄ ԻՆԺԵՆԵՐԻՆԳ ՍՊԸ Երևան Ավան-Առինջ, Միկրոշրջան-1| Հեռ. +374 (98) 948 888 | E-mail: info@bime.am	ՃՄ Էջ: 06/09		

ՃԱԿԱՏ C-A

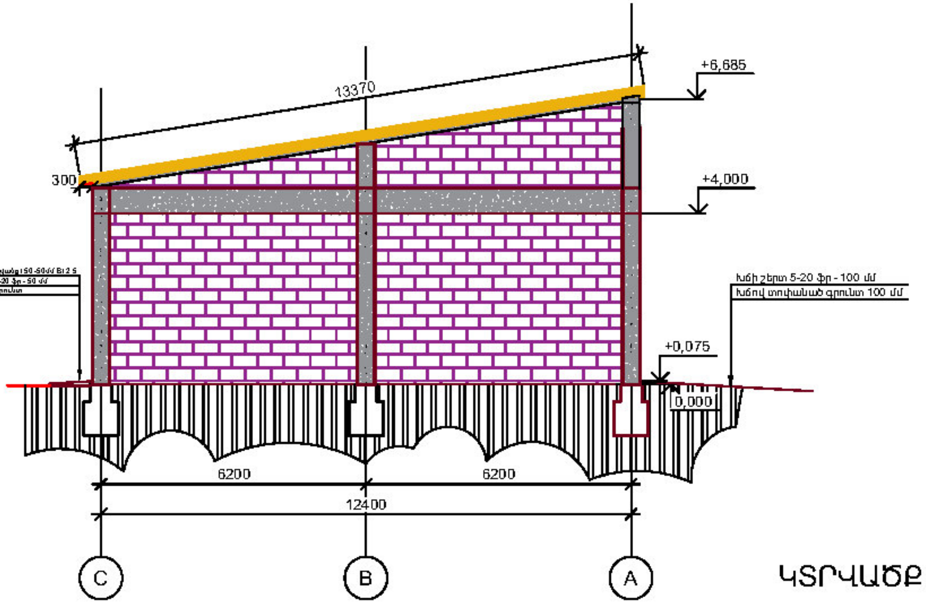

ՃԱԿԱՏ A-C

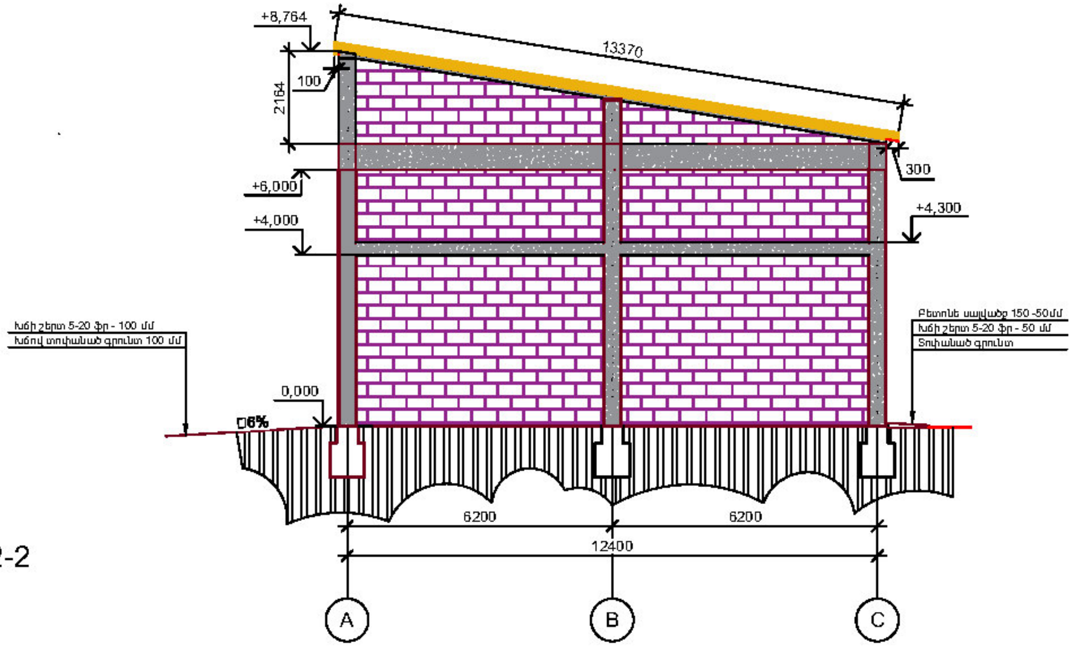

ԿՏՐՎԱԾՔ 2-2

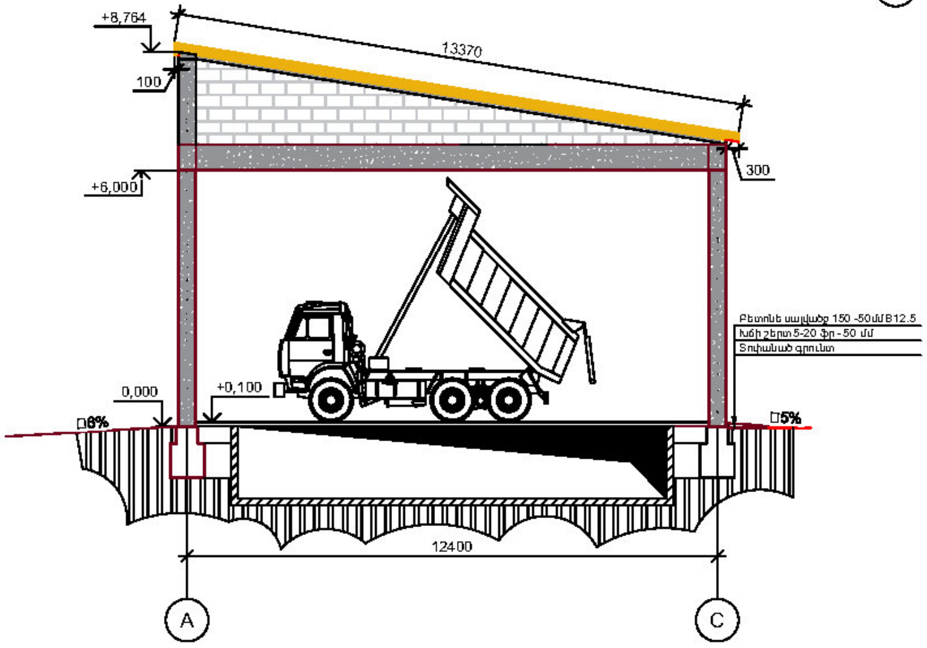

ԵՂՎԱՐԴԻ ՀԱՄԱՅՆՔԱՊԵՏԱՐԱՆ

Հասցե: ՀՀ, ք. Եղվարդ, Երևանյան 1| Phone: +374 (224) 2-20-24

Եղվարդի համայնքապետարանի նոր ավտոկայանատեղիի կառուցում

ՃԱՐՏԱՐԱՊԵՏԱԿԱՆ ՄԱՍ
Ճակատ A-C և C-A, Կտրվածք 2-2

Format	Date:
A3(297x420)	11.10.2021
Նախագծեց: Ա.Գ.	Հաստատեց: Ա. Մ.

ԲԻՄ ԻՆԺԵՆԵՐԻՆԳ ՍՊԸ

Երևան Ավան-Առինջ, Միկրոշրջան-1| Հեռ. +374 (98) 948 888 | E-mail: info@bime.am

ՃՄ

Էջ: 07/09

ԿՏՐՎԱԾՔ 1-1

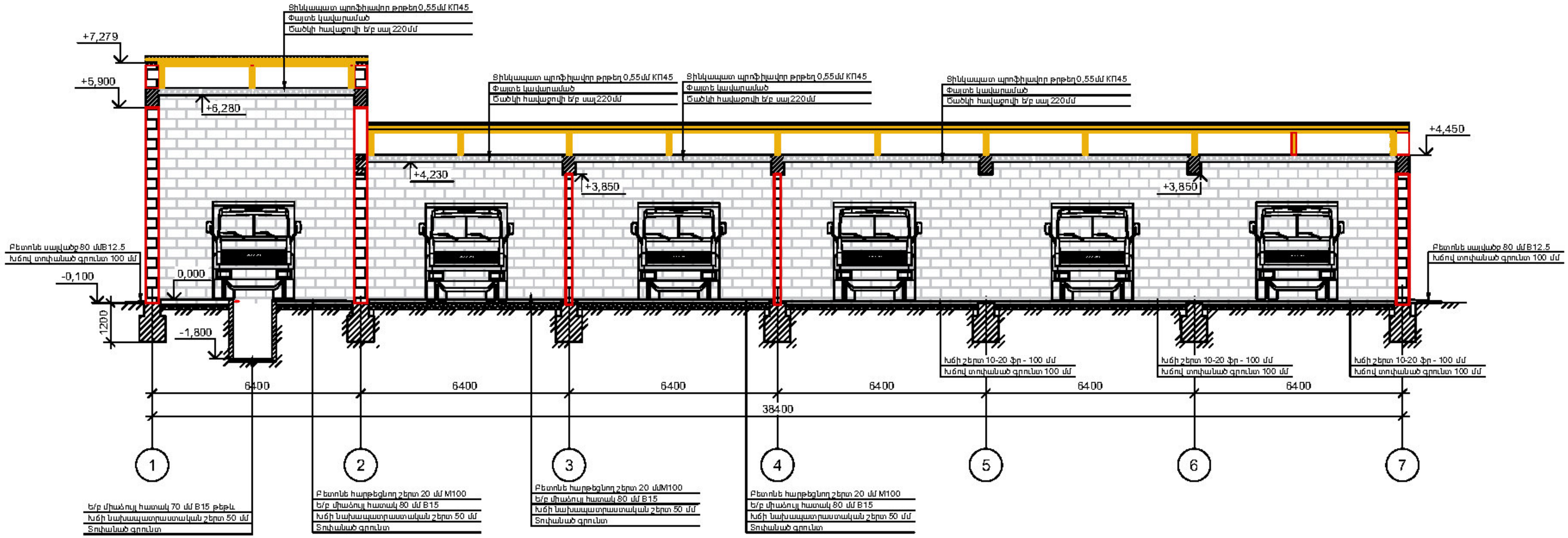

Ծանոթություն

3 և 4 առանցքներով նախատեսված են միջնորմերը տուֆ քարից մեկ տակ շարով ներառյալ ամրանային ցանցը:

ԵՂՎԱՐԴԻ ՀԱՄԱՅՆՔԱՊԵՏԱՐԱՆ

Հասցե: ՀՀ, ք Եղվարդ, Երևանյան 1| Phone: +374 (224) 2-20-24

Եղվարդի համայնքապետարանի նոր ավտոկայանատեղիի կառուցում

ՃԱՐՏԱՐԱՊԵՏԱԿԱՆ ՄԱՍ
Կտրվածք 1-1

Format A3(297x420)	Date: 11.10.2021
Նախագծեց: Ա.Գ.	Հաստատեց: Ա Մ

ԲԻՄ ԻՆԺԵՆԵՐԻՆԳ ՍՊԸ

Երևան Ավան-Առինջ, Միկրոշրջան-1| Հեռ. +374 (98) 948 666 | E-mail. info@bime.am

ՃՄ
Էջ: 05/09

Տանիքածածկի հատակագիծ

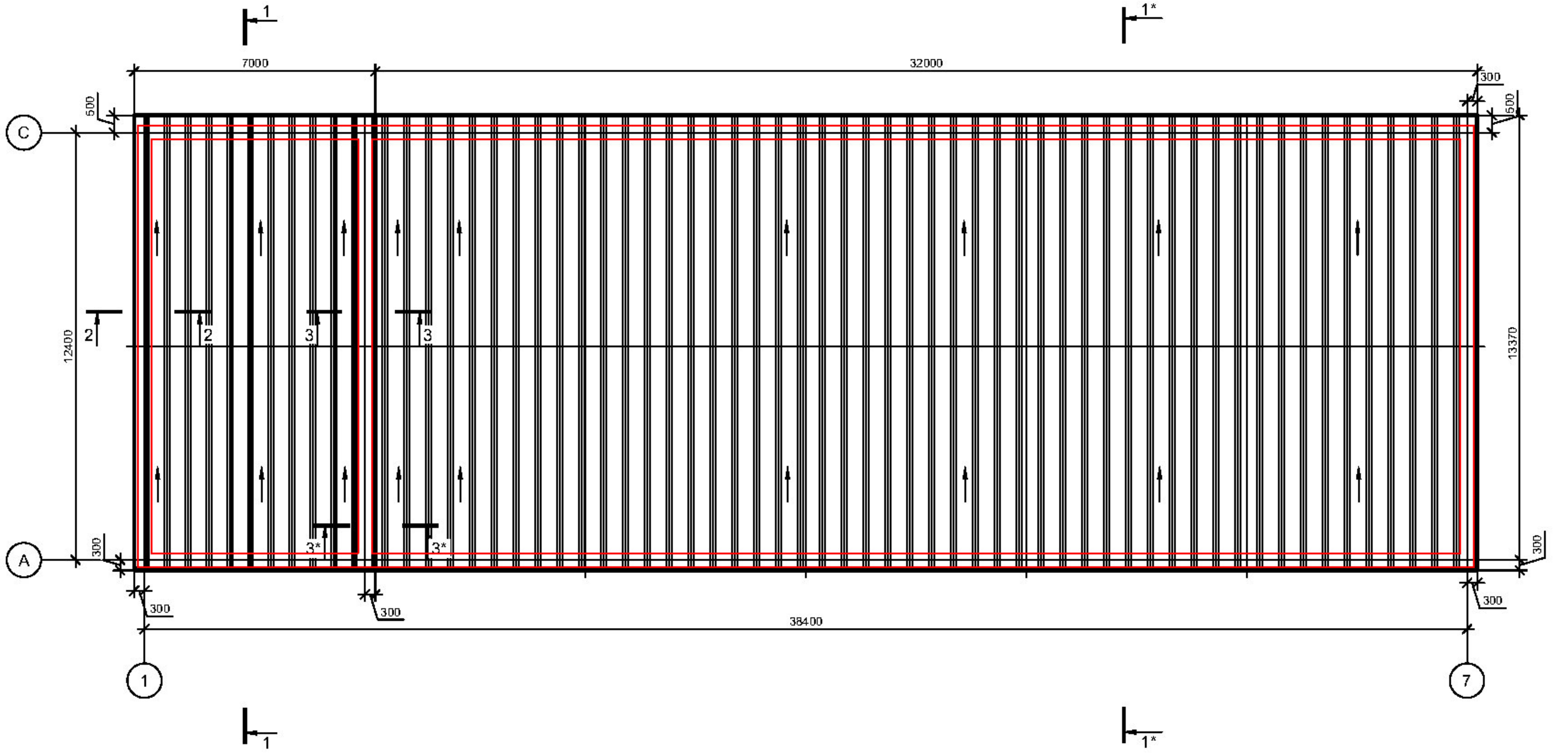

Ծանոթություն

Տանիքը միաթեք է, ազատ ջրահեռացմամբ: Ձնարգելակիչներ և սպասարկման մետաղական բարապետ նախատեսված չէ, քանի որ անհրաժեշտության դեպքում տանիքի սպասարկումը իրականացվելու է ավտոաշտարակի միջոցով, որը առկա է տարածքում

ԵՂՎԱՐԴԻ ՀԱՄԱՅՆՔԱՊԵՏԱՐԱՆ

Հասցե: ՀՀ, ք. Եղվարդ, Երևանյան 1| Phone: +374 (224) 2-20-24

Եղվարդի համայնքապետարանի նոր ավտոկայանատեղիի կառուցում

ՃԱՐՏԱՐԱՊԵՏԱԿԱՆ ՄԱՍ

Տանիքածածկի հատակագիծ

Format	Date:
A3(297x420)	11.10.2021
Նախագծեց: Ա.Գ.	Հաստատեց: Ա Ս

ԲԻՄ ԻՆԺԵՆԵՐԻՆԳ ՍՊԸ

Երևան Ավան-Առինջ, Միկրոշրջան-1| Հեռ. +374 (98) 948 888 | E-mail.info@bime.am

ՃՄ

Էջ: 09/09